朝鮮日報
發行所 서울市太平路一街 朝鮮日報社
電話 編輯局(2) 3386 4692 業務局(2) 3384 3315 4693
月定價 六百圓

以北傀儡不法南侵

25日早曉 三八全線에걸처

國防部政訓局長 李瑄根大領은 二十五日早曉부터 三八線 全域에걸처 以北傀儡集團이 大擧不法南侵하여와서 戰鬪가 벌어지고있다고 二十五日正午 다음과같은 談話를發表하였다

【國防部政訓局長談】 二十五日早曉五時부터八時사이에 三八線全域에걸처 以北傀儡集團은大擧하여不法南侵하고있다 卽甕津前面으로부터 開城 長湍 議政府 東豆川 春川 江陵等各地前面의 傀儡集團은 거의同一한時刻에行動을開始하여 南侵하여왔고 東海岸에는 傀儡集團이船艇을利用하여 上陸을企圖하여왔음으로 全地域에걸처 우리國軍部隊는 이를邀擊하여 緊急適切한作戰을展開하였다 其中東豆川方面戰鬪에서는 敵側이戰車까지出動시켜 來襲하였으나 我軍對戰車砲에擊破當하고말었다 今次이들의無謀한來襲은第二次總選擧以來 對內對外로 加一層隆盛發展되는 우리大韓民國을 侵害破壞함으로써 傀儡集團自家의頹勢를挽回하려는 意圖아래所謂「祖統」을通하여 和平統一이니 南北協商이니를 謀略放送하다가 何等의反響도없음으로 焦燥한끝에敢行하게된 共産徒輩의常套手段임에틀림없다

이제軍으로서는 저들叛逆匪徒에對하여 確固한決意아래 斷乎膺懲의態勢를取하여 各地에서 果敢한 作戰을展開하고있으니 全國民은 우리國軍將兵을 信賴하며 微動도하지말고 各自의職場에서 萬端의態勢로 軍의行動과作戰에 積極協力하기바라는바이다 軍에서는 命令이없이 三八線을넘어 攻勢作戰을取할수없는 苦衷이있으나 萬全의防禦態勢로 저들이不法南侵할때 이를捕捉殲滅할수있는 準備와態勢가 具備되었으니 全國民은以北謀略放送及 流言蜚語等에속지말것이며 安心하고 局部的戰況에 特히動搖되지말라 이러한時期를利用하야 秋毫라도 後方의治安이나 民心을攪亂하는者가 있다면 이또한嚴重히 團束할것이니 各界各層에서 軍의意圖에 積極協力하기를 付託한다 【號外再錄】

交涉團體輪廓判明

不安定性을露呈

政治理念忘却、一時的糾合?

政界의注目을 끌고있는 國會內交涉團體 構成問題는 今二十六日까지 各黨派別로 名簿를議事當局에提出하기로 決議되어 其間各黨派間에는 議員包攝工作에奔走하고있던바 그輪廓이判明되었다 그런데 이번交涉團體構成過程을 一瞥하여 端的으로말하면 不安定한 交涉團體 構成에不過하다할수있으니 卽旣成政黨團體는 ... 政治理念에 立脚한것이라고볼수도없는바 이는過半數의無所屬議員이 一時的으로 交涉團體를 構成하기爲한 糾合乃至旣成黨派에 加擔하였다고 볼수있으며 한便 두드러진 某黨系議員이 各黨派에 分散하고있는것 等을 取할수있기때문이다 如何間今二十六日에 各交涉團體名簿提出하기까지의 各黨派動向을보면다음과같다

▲無所屬俱樂部 制憲議員때부터 無所屬을標榜해온 趙憲泳 郭尙勳 金光俊議員等이 主動이되어 無所屬으로되어있는 新議員을 金東成 朴順天 尹吉重 梁在河 徐珉濠 嚴祥燮 金七星議員等 五十三名이 署名捺印하고있는데 現在로서는 第一黨的存在이다

▲民主國民黨 政府에서는 同黨이依然히 多數議員을獲得하여 第一黨的存在를 堅持할것같이 觀測하였으나 現在黨員數는 五十名內外에 不過하다 그러나 同黨系議員이 各黨派에 加擔하고있다는 것은 注目을끄는바라한다

▲大韓國民黨 現在入黨한議員數는 四十三名內外라하는데 吳宜榮氏等의 入黨說이 傳해지고있다

▲國民俱樂部 國民會系議員이 中心이되어 國民同志會 韓友會一部의 ...

▲民政同志會 ... 三十五名內外라 ...

▲無所屬殘留派 ...

리-氏再訪歐

平和維持에最後努力

【뉴-욕二十五日RP共立】 리-UN事務總長은 오는七月初旬에 再次歐羅巴를訪問하고 UN關係諸會議에參席하는 한便英佛兩國政府首腦者와 UN의危機打開에關한 協議를하게될것이라고한다 리-氏는 七月一日에 떠날...

佛內閣瓦解

信任投票에慘敗

【巴里二十五日RP共立】 佛蘭西國民議會는 二十四日 비도-內閣의信任投票를 ... 反對로서 비도-內閣은不信任하였다 ...

비도-內閣總辭職

【巴里二十五日RP共立】 비도-佛首相은 國民議會에서 ... 政府信任投票에敗北하고 二十四日正午頃 ... 內閣의辭表를 大統領에게提出하였다 ...

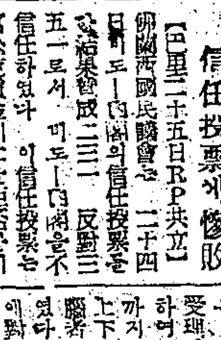

社說

白凡一周忌에際하여

一

白凡가신지어느듯 一周年 平生을祖國光復에바친 偉大한愛國者白凡先生을 追慕하는겨레의 가슴속에 ...

二

...

三

革命生活 四十有餘年에 ...

英政府의政策轉換

解說

【東京時事發共立】 英勞動黨政府는 지난二月總選擧의結果로 議會勢力이 相當히弱化되었다 따라서同政府가 當面한 新年度豫算을 ...

產業國有化停止

中產層支持獲得에主眼

△國有化停止의背景

△國有業產의運營

國軍作戰을完全信賴

傀儡擊滅에積極協力하자

國防部政訓局長談에依하면 二十五日早曉를期하여 以北傀儡集團에서는 三八線全域에亘하여侵入을開始하였다 ...

東京四巨頭會談結論

媾和보다戰爭狀態終結

덜레스·죤슨兩氏報告에依存?

【東京二十五日RP共立】 方今日本을訪問中인 덜레스美國務省顧問은 二十四日맥아-더元帥와 두번째의會談을하였는데 이에關하여當地消息通은 다음과같이 論評하고있다 ...

對亞策도一大轉換?

西方國과媾和

덜氏、애長官에建議豫想

덜氏關西視察

27日歸國豫定

【東京二十五日RP共立】 덜레스美國務省顧問은 二十四日午後二時四十五分에 ...

八回降

日內閣不遠改組

留媾推進目標로超黨派로?

英國砲艦

國府機에發砲

【香港二十五日發UP한국】 ...

號外發行 三八線事 ... 本社에서는 二十五日 再號外를 發行하였읍니다

各地方代理店募集中
농약 게-랑 (살충제)
강꼬-以上의强力劑
包裝 三〇〇크람入 八〇〇크람入
◎게-랑의特長
一、世界第一로 效力이强力한 정가품產 데리스根을原料로使用한것
一、加工技術에依하야效力의差가甚한藥材이오나獨特한技術로써加工한것
一、過去日本製品「강꼬-」以上으로效力이强力한것
日本製品「강꼬-」의「로데농」含有量四%
○本劑品「게-랑」의「로데농」含有量五七二%
一、빈대、벼룩은 本劑品을撒粉한後七日後면全滅함
빈대、벼룩이 몸에묻어도 그即時로即死하는것이아니라 빈대집으로들어가서 同僚에게까지도 무치여 주게됨으로 빈대집속에있는 알(卵)까지 죽이게됨
一、本劑品이 人體에묻어도 絶對無害함 但어린이들이 먹지않도록注意할것
今日부터 街頭賣物宣傳班 宣傳販賣開始
農藝殺虫藥 빈대 벼룩 全滅藥
製造元 海王物產株式會社 서울市中區小公洞七四 電話本局② 四〇二二 五九六五 六四六五
發賣元 南大門藥房 서울市中區太平路二街二〇一 電話本局②四九五六

黃金座 新作公演 李百…作 民堂…演出 3막5장 短期4日間 26日부터 新協 劇團 成 劇團界의精華三十餘名 總出演

棉實求買 地方販賣者는 數量을通知하시면 社員直時派遣 東洋製油工業株式會社 서울特別市東大門區淸凉里洞一七一 電東(5)二七八番

信用本位 香料 化學工業藥品 化粧品材料一切 化粧品、비누、製菓、사이다、洋酒、香水用 各國各種香料 三和化學藥品商會 서울市中區武橋洞三三番地 電本局(2)五六二四番

서울音樂專門 學生募集 募集人員 ... 試驗七月一日 ... 서울特別市中區乙支路六街

補缺生募集 原州中學校
一、募集人員 ...
一、出願期間 ...
一、試驗日時 四二八三年七月一日(火)
一、試驗科目 國語、社會生活、數學、科學、英語 ...
一、其他詳細한事項은本校庶務課에問議할事

色盲完治者續出 完治一個月·完治率百%
阿片中毒者의福音 根治는勿論再犯치않은「無苦痛」「허로잉」보담優秀한効果를發揮합
復活社天佑藥房 서울市鐘路五街

辯護士 李熙迪法律事務所 親切叮寧히民、刑事를取扱함 서울鍾路區西大門路一街二五 電光(3)六八三番

輕動은絶對禁物

冷靜히職場을지키라

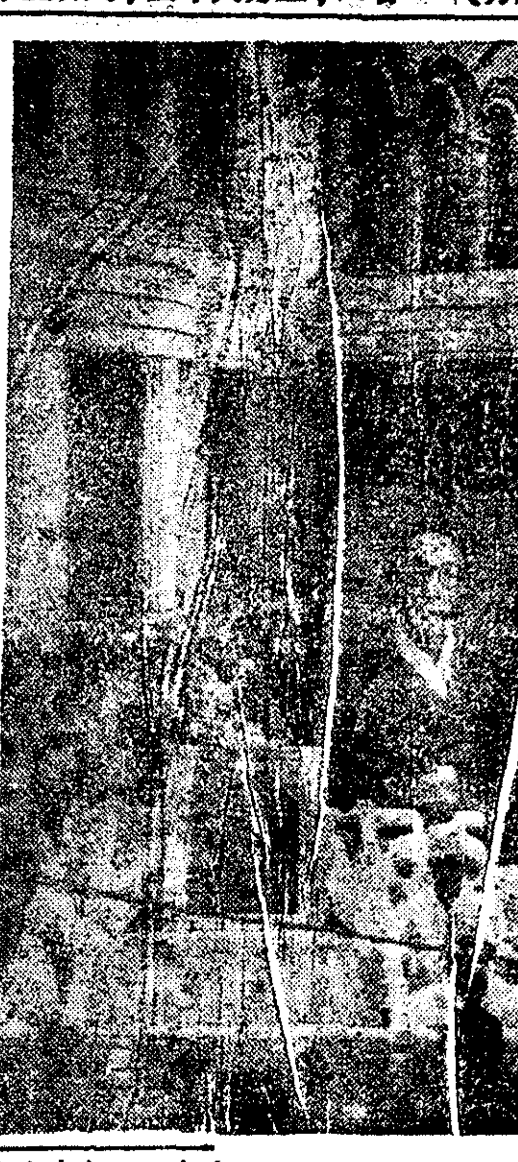

소위 조국통일 민주주의의 도 적찬하고있는 우수한 건설 활동을 운운하며 날로 더러 국군은 각지역에서 이 음세하여 가는 대한민국의 파괴공을 요격하여 착착격퇴중 파괴공을 꾀하던 이북괴뢰 정권에서는 드디어 최후 망으로 의성파는 무엇일까? 의발악을 하려 합입니 二十五일 새벽 옹진(甕津)으로 부터 三八전선에 걸쳐 불법하게도 남침하여 왔다 그러나 ... 한 의 군사대가를 ...

超非常警備司令部設置

서울특별시 경찰국에서는 작二十五일 오전七시반을 기하여 수도관내에 초비상 경계를 선포하는 동시 경찰국내에 비상경비사령부를 설치하고 치안확보에 만전을 기하고있다

製鹽企業에危機

補助擴大適用을期待

국가재정의 원동력인 전매 사업수행과 관민의 비상 한노력으로 신생민국의 재정에기여한바 지대하거니와 특히 제염(製鹽)에 있어서는 과거五년간 국산염(國產鹽) 생산증가및 자급자족을위한 여러가지 애로와 타개에 주력하였었다 그러나 이러한 노력과 는 역행하여 현하국내의 사정은 대량의 외국염(外國鹽)이 국내수요량의 五할을 차지하고 암거래가 횡행하여 자급부족기타기 ...

撥貨荷役料金引上

仁川勞務者들要求

인천항의 E·C·A하역요금이 인상되었다 ...

開城方面行列車

當分間運行中止

二十五일오전九시五십분서울역발개성행열차가무기한운휴지행렬차가되어 ...

全南糧穀市場創立

麗順事件의服役囚人

徐議員等이再審要請

冷麪變死事件

부루마잉中毒

假憲兵大尉

處女를弄絡

追慕의情도새롭다

白凡金九先生一周忌

이제부터는雨期

嶺南湖南에洪水念慮

全南에暴雨繼續

빠스運行은杜絶狀態

移秧에學徒動員

慶北모내기六割

韓國技術院教授에 九留學生이就任

週末物價時勢

氷商人으로變裝한 對南工作隊員送廳

夜間通禁時間變更

밤九時부터아침六時까지

地方短信

合同邑民葬嚴修

錦山國民校開校式

金部隊長轉任

얼마나늘었나?

香港野球團對戰 팀選拔

大韓野球協會에서는 今般香港野球團對戰「팀」選拔大會를다음과같이 開催키로되었다
▲選拔戰期日 ◇大學部7月4 5 6 7 ◇一般部 7月20 21 22 23 24
▲申請期限 ◇大學部6月20日◇一般部7月17日

八尾島燈臺見學會開催

大韓旅行社에서는 來七月二日(日)仁川近海에있는 史蹟地로 有名한八尾島燈臺見學會를開催하기로되었다 그런데申請期日은 七月一日까지이며서울驛前旅行社窓口로 申請하여주기를바라고있다

野球에 商大軍先勝

學徒體育大會第3日戰績

▲排球決勝戰
△大學部準決勝
서울大A 2—0 서울大B 工大 2—0 商大
△男中決勝戰
普成 2—0 全州師
▲籠球女中準決勝
淑明女 24 (15—9, 9—8) 17 同城女
全北女 38 (19—13, 19—14) 27 大田女
△同男中準決勝戰
慶南商 46 (14—22, 32—20) 42 大邱商
培材中 53 (23—9, 30—24) 33 仁川中
▲同大學準決勝
延大 62 (36—25, 26—24) 49 商大
▲排球大學部準決勝戰
高大 4 (3—0, 1—1) 1 成均大
明倫大 0 (0—0, 0—0) 0 東國大
(抽勝)
◀野球中區部一回戰
大田商 1000000 1
江景商 1011201 3
▲同大學部一回戰
高大 000010000000 1
成均大 001001000000 2

釜山서柔道大會開催

大韓柔道協會慶南本部에서는 25日上午11時부터 釜山花郞道院에서 柔道大會를開催키로되었는데 서울에서는 李泰鄕師範七段張虎衆兩氏가 參加키로되었다한다

連載小說 暖流 (121)

廉想涉 作
金熊超 畵

감격의순간(六)

回氣豫報

東寶化粧品

外國品崇拜는 그만둡시다
數千圓짜리化粧品이 아니라도端麗하고 高尙한化粧이될수있읍니다
數十年間研磨한技術과 優秀한機構로 製造하는 東寶의製品을 信用하지요

類似品注意

東寶 스페시알크림 外來品을 輕視할 存在
東寶 바니싱크림 살결이 희여지고 白粉이 잘먹는
東寶 香水 高雅한 香氣가 數日發散
東寶 香油 養毛力·潤澤·香氣·모다滿點

全國有名化粧品店藥房에있음
特設販賣中 東和百貨店에서 ·和信